# Smaragdgrün und mattes Gold

Apartment 2.2 · Innenraumstudie



## HELLER SCHLOSSINSPIRIERTER INNENRAUM

Smaragdgrüne Samtsofas und dezent gemusterte Teppiche werden durch mattes Gold, Creme und helle Eiche ergänzt. Sanfte Schatten, Sonnenreflexe und leuchtende Glaskugeln betonen die Materialstruktur. Die Tische haben Sockel aus Holz.

# Grundriss und Materialien

Das Dachgeschoss-Apartment folgt dem gelieferten Grundriss. Die Dachschrägen betragen etwa 45°; kleine senkrechte Fenster sitzen entsprechend der Fotovorlage in Schleppgauben.

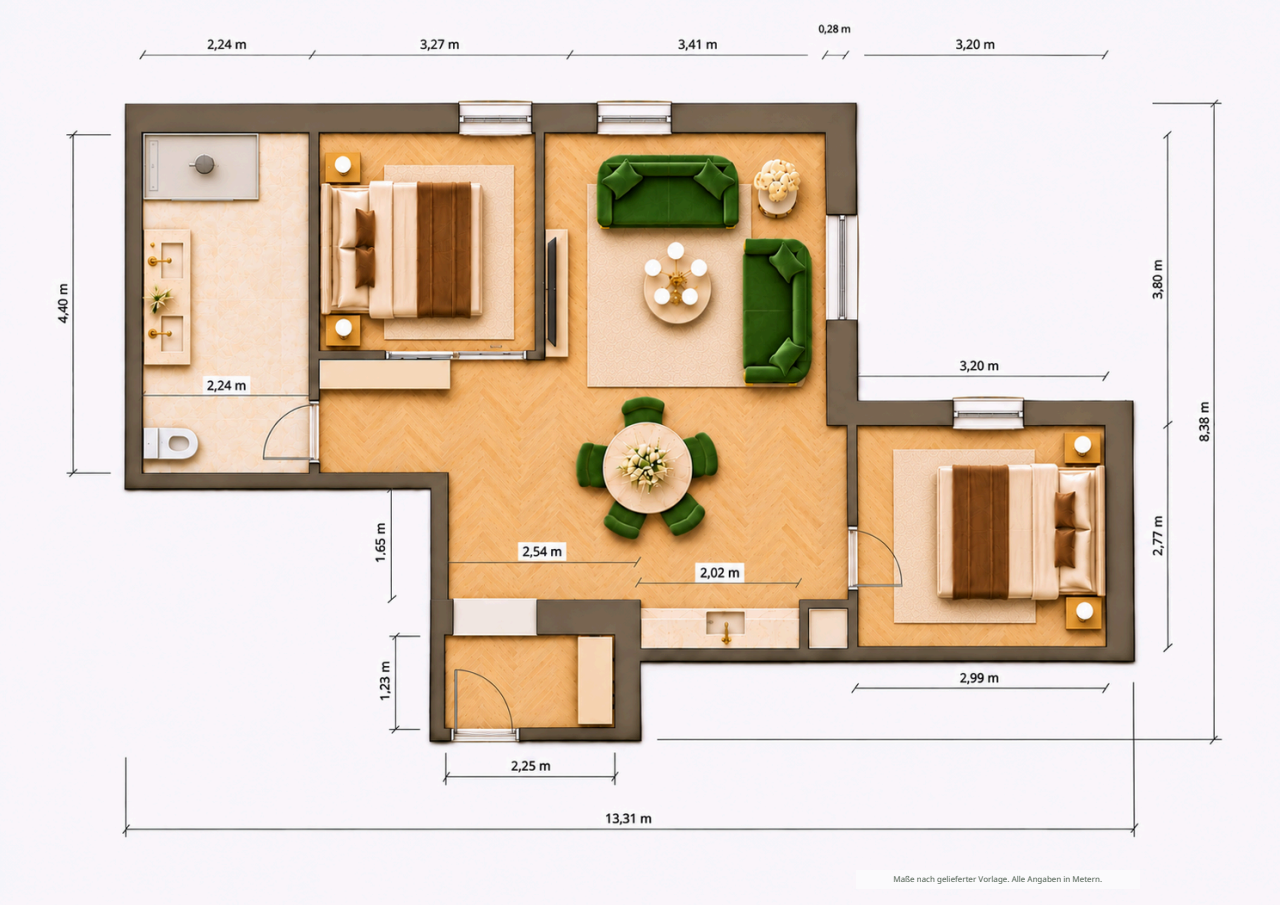


Smaragdgrün | Mattes Gold | Helle Eiche | Heller Stein | Creme

## RAUM UND ÖFFNUNGEN

Die kleineren Schlafzimmerfenster haben vier Scheiben, die größeren Salonfenster sechs. Eine neue Gaube liegt an der Nordwand des östlichen Schlafzimmers. Die Küche bildet eine gerade Zeile. Die Einrichtung folgt dem neuen Grundriss. Drempelhöhen und Dachflächen bleiben Entwurf; ein Dachschnitt lag nicht vor.

## LICHT UND DETAIL

Smaragdgrün kehrt auf Sofas, Teppichen und ausgewählten Polstern wieder. Mattes Gold verbindet Leuchten, Griffe und Armaturen. Kaffee, Weingläser und Blumen verleihen den Tischen eine natürliche Atmosphäre.

# Wohnsalon

Zwei geschwungene smaragdgrüne Sofas bewahren die ursprüngliche Anordnung um einen runden Tisch mit Holzsockel. Das smaragdgrüne Teppichmuster, matte Golddetails und Tageslichtreflexe verbinden den gesamten Salon.



Gesamtansicht



Weiterer Blickwinkel des Raums

# Nördliches Schlafzimmer

Das smaragdgrüne Samtkopfteil des Doppelbetts wird durch helle Bettwäsche und matte Goldleuchten ergänzt. Die nördliche Schleppgaube bleibt an ihrem ursprünglichen Ort; eine breitere Verglasung mit vier Scheiben bringt Tageslicht herein.



Gesamtansicht

# Östliches Schlafzimmer

Das kompakte Zimmer behält Doppelbett und Eingang von Westen. Smaragdgrüne Polster und Textilien beleben die cremefarbenen Flächen. Eine breitere Schleppgaube mit vier Scheiben an der Nordwand wird durch Glasleuchten und indirekte LEDs ergänzt.



Gesamtansicht



Weiterer Blickwinkel des Raums

# Helles Bad

Dusche und zwei Waschbecken bleiben an ihren ursprünglichen Positionen; das WC liegt an der Westwand im Südwesten des Bads. Heller Stein, smaragdgrüner Waschtischunterschrank, matte Goldarmaturen und hinterleuchtete Spiegel bewahren das freigegebene Design.



Gesamtansicht



Weiterer Blickwinkel des Raums

# Küchenbereich

Die gerade Küchenzeile kombiniert smaragdgrüne Fronten, helle Oberschränke und matte Goldgriffe. Eine helle Steinarbeitsplatte und durchgehende Arbeitsplatzbeleuchtung lassen sie luftig wirken; Porzellan ergänzt die Kaffeeecke.



Gesamtansicht

# Runder Essplatz

Der runde Tisch hat eine helle Steinplatte und einen Holzsockel. Smaragdgrüne Stühle mit Holzbeinen greifen Sofas und Teppich auf. Kaffee, kleine Erfrischungen und Weingläser ergänzen die familiäre Atmosphäre.



Gesamtansicht

# Eingangsbereich

Einbaumöbel aus hellem Holz werden durch smaragdgrüne Polster, matte Goldhaken und einen beleuchteten Spiegel ergänzt. Der Durchblick zum Wohnbereich verbindet Farben und Materialien des Apartments; der Durchgang bleibt frei.



Gesamtansicht