Smaragdová a matná zlatá

Apartmán 2.2 · Interiérová štúdia



SVETLÝ ZÁMOCKÝ INTERIÉR

Smaragdové zamatové pohovky a jemne vzorované koberce dopĺňa matná zlatá, krémová a svetlý dub. Mäkké tiene, slnečné odlesky a svetlo sklenených gulí zvýrazňujú štruktúru materiálov. Stoly majú drevené podnože.

Dispozícia a materiály

Podkrovný apartmán nadväzuje na dodaný pôdorys. Strešné šikminy majú približne 45°; malé zvislé okná sú osadené v pultových vikieroch podľa fotografickej predlohy.

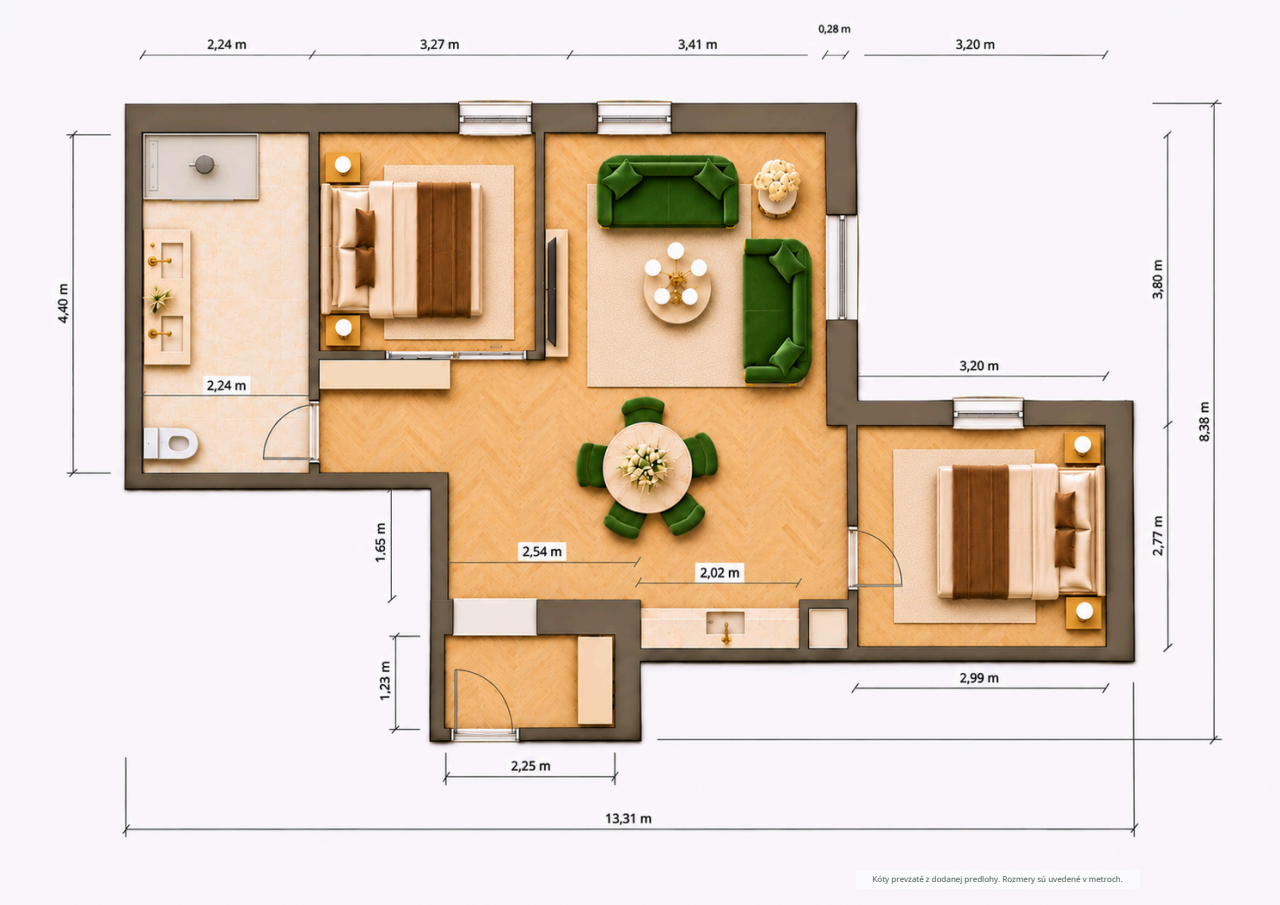

Smaragdová

Matná zlatá

Svetlý dub

Svetlý kameň

Krémová

PRIESTOR A OTVORY

Menšie okná spální majú štyri tabuľky, väčšie okná salónu šesť. Nový vikier je v severnej stene východnej spálne. Kuchyňu tvorí jedna rovná zostava. Rozmiestnenie zariadenia vychádza z nového pôdorysu. Výšky nadmuroviek a priebeh strešných rovín zostávajú návrhové; rez strechou nebol dodaný.

SVETLO A DETAIL

Smaragdová sa opakuje na pohovkách, kobercoch a vybranom čalúnení. Matná zlatá zjednocuje svietidlá, úchytky a batérie. Káva, poháre vína a kvety dodávajú stolom prirodzenú atmosféru.

Obývací salón

Dve oblé smaragdové pohovky zachovávajú pôvodné rozmiestnenie okolo okrúhleho stolíka s drevenou podnožou. Smaragdový vzor koberca, matné zlaté detaily a odlesky denného svetla prepájajú celý salón.



Celkový pohľad



Druhý uhol miestnosti

Severná spálňa

Čelo dvojlôžka zo smaragdového zamatu dopĺňa svetlá posteľná bielizeň a matné zlaté svietidlá. Severný pultový vikier zostáva na pôvodnom mieste; širšie zasklenie so štyrmi tabuľkami privádza prirodzené svetlo.



Celkový pohľad

Východná spálňa

Kompaktná izba zachováva dvojlôžko aj vstup zo západu. Smaragdové čalúnenie a textílie oživujú krémové plochy. Širší pultový vikier so štyrmi tabuľkami v severnej stene dopĺňajú sklenené svietidlá a nepriame LED osvetlenie.



Celkový pohľad



Druhý uhol miestnosti

Svetlá kúpeľňa

Sprcha a dve umývadlá zostávajú na pôvodných miestach; WC je pri západnej stene v juhozápadnej časti kúpeľne. Svetlý kameň, smaragdová skrinka, matné zlaté batérie a podsvietené zrkadlá zachovávajú schválený dizajn.



Celkový pohľad



Druhý uhol miestnosti

Kuchynská časť

Rovná kuchynská zostava kombinuje smaragdové dvierka, svetlé horné skrinky a matné zlaté úchytky. Svetlá kamenná plocha a súvislé pracovné osvetlenie udržiavajú kuchyňu vzdušnú; kávový kút dopĺňa porcelán.



Celkový pohľad

Okrúhla jedáleň

Okrúhly stôl má svetlú kamennú dosku a drevenú podnož. Smaragdové stoličky s drevenými nohami nadväzujú na pohovky a koberec. Káva, drobné občerstvenie a poháre vína dopĺňajú rodinnú atmosféru.



Celkový pohľad

Vstupná predsieň

Vstavané úložné priestory zo svetlého dreva dopĺňajú smaragdové čalúnenie, matné zlaté háčiky a osvetlené zrkadlo. Priehľad do obytného priestoru prepája farby aj materiály celého apartmánu; priechod zostáva voľný.



Celkový pohľad