Apartmán 2.3

Interiérová štúdia

ŠTÚDIA 04 — Svetlý zámocký interiér · denné svetlo



MATERIÁLOVÝ KONCEPT

Slonová kosť, jemné zámocké lišty a prírodný dub. Svetlý kameň, krémové čalúnenie a champagne mosadz dopĺňajú krištáľ, denné svetlo a teplé LED.

Svetlý zámocký apartmán

Spodné podlažie mezonetového apartmánu spája jemnú zámockú architektúru s pohodlím súčasného bývania. Lišty, čalúnenie a kameň zjednocuje svetlo a prirodzená kresba dubu.

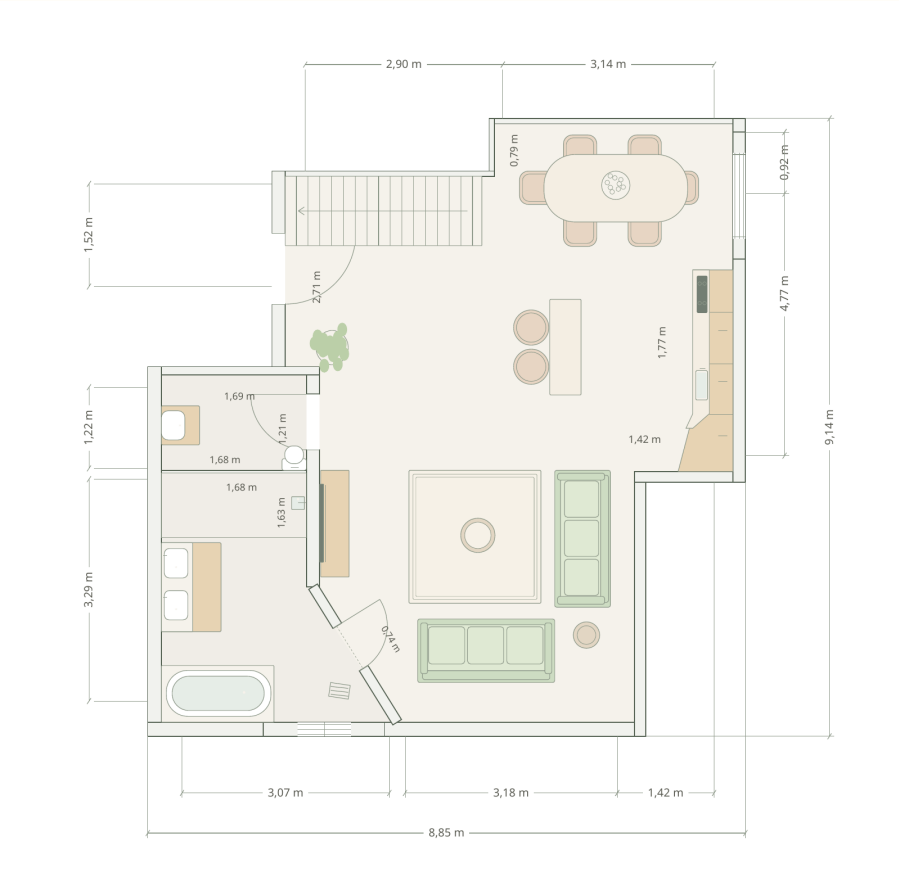

Prírodný dub	Krémový ľan	Svetlý kameň	Champagne mosadz	Svetlá greige	Tlmená zeleň

PODKROVIE A DISPOZÍCIA

Každá miestnosť má jednu šikminu od približne 1,50 m pod uhlom 35°. Zrkadlá aj kuchynskú linku lemujú zvislé steny. Pôdorys určuje polohy zariadenia. Vstup zostáva pod horným koncom schodiska, kúpeľňa má menšie okno.

SVETLO A ŽIVOT

Slnko dopadá dnu existujúcimi oknami a kreslí tiene na podlahe, kameni a tkaninách. Denné svetlo dopĺňajú rozsvietené závesné svietidlá, nástenné lampy a skryté LED. Rodina pri stole, čítanie a bežné denné činnosti oživujú apartmán.

Smer šikmín, vyšší stred 2,95 m a rozmery výškových otvorov sú návrhové. Podoba vychádza z dodaného pôdorysu a vašich spresnení.

SPODNÉ PODLAŽIE Obývací salón

Dve oblé čalúnené pohovky so skrytou podnožou zachovávajú pôdorysné rozmiestnenie. Sklenené gule závesného osvetlenia, jemné lišty a abstraktné obrazy dopĺňa slnko a svetlý dub.



01 Od kuchyne do obývacieho salónu



02 Protipohľad cez posedenie ku kuchyni

SPODNÉ PODLAŽIE Kuchynská časť

Rovná linka a ostrovček pre dvoch nadväzujú na pôdorys. Zvislá stena umožňuje plnohodnotné horné skrinky. Svetlý kameň, rámované dvierka a drážkovaný dub dopĺňajú okrúhle závesné svietidlo zo sklenených gulí a skryté LED.



03 Linka a ostrovček zo stredu apartmánu



04 Pohľad od jedálne cez ostrovček

Oválny stôl so šiestimi čalúnenými stoličkami zostáva v okennom výklenku. Jediná šikmina lemuje stenu s oknom. Svietidlo z mnohých sklenených gulí a jemné rámy dopĺňa slnko na kamennej doske aj dubovej podlahe.



05 Od schodiska k jedálenskému stolu

Schodisko stúpa sprava doľava a vstupné dvere zostávajú pod jeho hornou časťou. Svetlé dubové stupne, champagne zábradlie a skryté podsvietenie nadväzujú na jemné lišty. Vyšší otvor zabezpečuje nadväznosť horného podlažia.



07 Prístup ku schodisku

Vaňa, dve umývadlá a sprcha cez celú zadnú šírku nadväzujú na dispozíciu. Jedna šikmina vedie od steny s menším oknom. Umývadlová stena zostáva zvislá, s dvojicou osvetlených zrkadiel a dubovou skrinkou.



09 Od šikmých dverí k umývadlám a vani



10 Od sprchy k vani a menšiemu oknu

SPODNÉ PODLAŽIE Samostatné WC

Kompaktné umývadlo pri západnej stene, WC pri južnej stene v juhovýchodnom rohu a vstup z východu zodpovedajú pôdorysu. Jediná šikmina je nad zadnou stenou, umývadlo a zrkadlo majú zvislé pozadie. Svetlý kameň, drážkovaný dub a mosadzné svetlá vytvárajú pokojný interiér.



11 Pohľad od vstupu