Smaragdová a matná zlatá

Apartmán 2.2 · Interiérová studie



SVĚTLÝ ZÁMECKÝ INTERIÉR

Smaragdové sametové sedačky a jemně vzorované koberce doplňuje matná zlatá, krémová a světlý dub. Měkké stíny, sluneční odlesky a světlo skleněných koulí zvýrazňují strukturu materiálů. Stoly mají dřevěné podnože.

Dispozice a materiály

Podkrovní apartmán navazuje na dodaný půdorys. Střešní šikminy mají přibližně 45°; malá svislá okna jsou zasazena do pultových vikýřů podle fotografické předlohy.

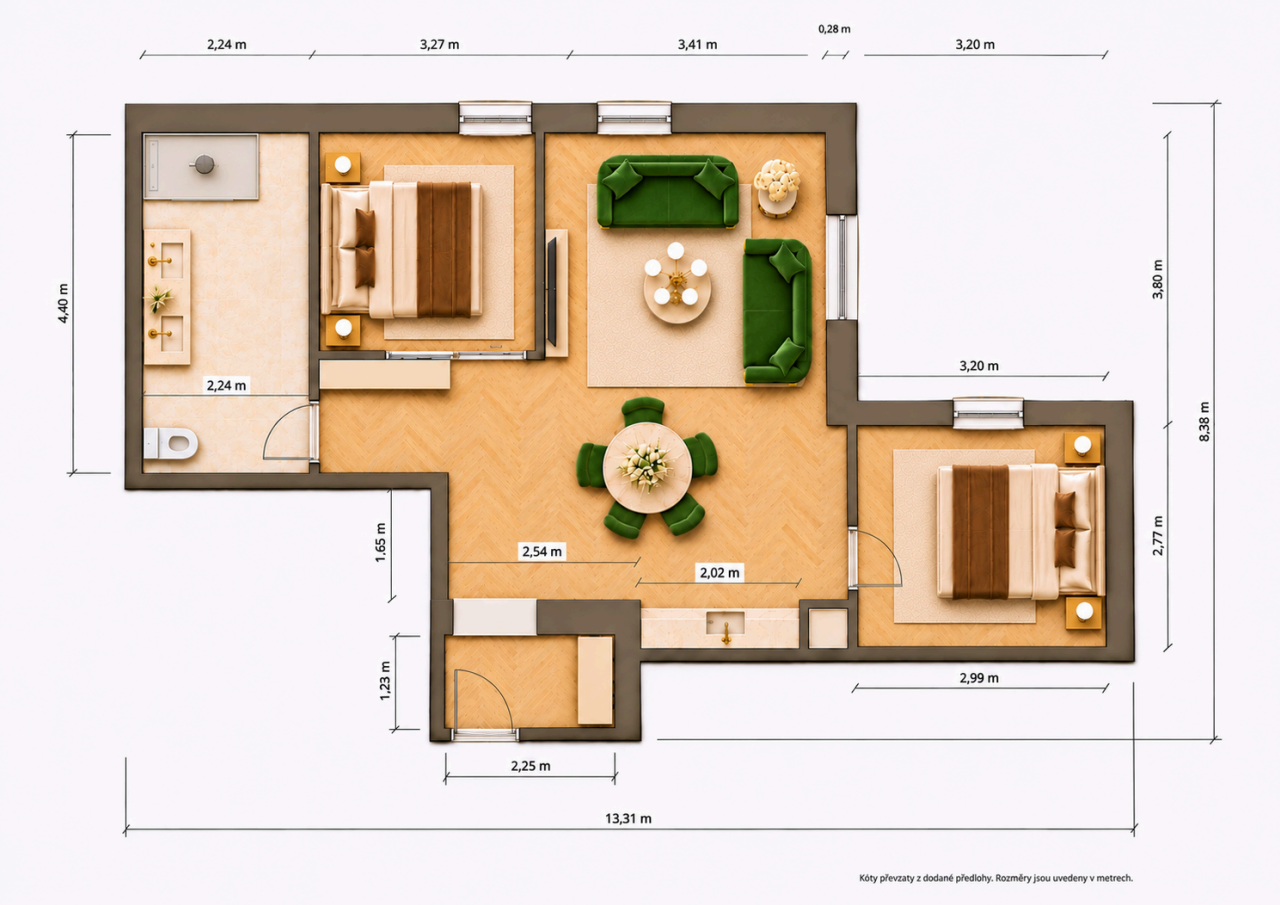

Smaragdová	Matná zlatá	Světlý dub	Světlý kámen	Krémová

PROSTOR A OTVORY

Menší okna ložnic mají čtyři tabulky, větší okna salonu šest. Nový vikýř je v severní stěně východní ložnice. Kuchyň tvoří jedinou rovnou sestavu. Rozmístění zařízení vychází z nového půdorysu. Výšky nadezdívek a průběh střešních rovin zůstávají návrhové; řez střechou nebyl dodán.

SVĚTLO A DETAIL

Smaragd se opakuje na sedačkách, kobercích a vybraném čalounění. Matná zlatá sjednocuje svítidla, úchytky a baterie. Káva, sklenice vína a květiny dodávají stolům přirozenou atmosféru.

Obývací salon

Dvě oblé smaragdové sedačky zachovávají původní rozmístění kolem kulatého stolku s dřevěnou podnoží. Smaragdový vzor koberce, matné zlaté detaily a odlesky denního světla propojují celý salon.



Celkový pohled



Druhý úhel místnosti

Severní ložnice

Čelo dvojlůžka ve smaragdovém sametu doplňují světlé lůžkoviny a matná zlatá svítidla. Severní pultový vikýř zůstává na původním místě; širší prosklení se čtyřmi tabulkami přivádí přirozené světlo.



Celkový pohled

Východní ložnice

Kompaktní pokoj zachovává dvojlůžko i vstup ze západu. Smaragdové čalounění a textilie oživují krémové plochy. Širší pultový vikýř se čtyřmi tabulkami v severní stěně doplňuje skleněná svítidla a nepřímé LED osvětlení.



Celkový pohled



Druhý úhel místnosti

Světlá koupelna

Sprcha a dvě umyvadla zůstávají na původních místech; WC je při západní stěně v jihozápadní části koupelny. Světlý kámen, smaragdová skříňka, matné zlaté baterie a podsvícená zrcadla zachovávají schválený design.



Celkový pohled



Druhý úhel místnosti

Kuchyňská část

Rovná kuchyňská sestava kombinuje smaragdová dvířka, světlé horní skříňky a matné zlaté úchytky. Světlá kamenná plocha a souvislé pracovní osvětlení udržují kuchyň vzdušnou; kávový kout doplňuje porcelán.



Celkový pohled

Kulatá jídelna

Kulatý stůl má světlou kamennou desku a dřevěnou podnož. Smaragdové židle s dřevěnými nohami navazují na sedačky a koberec. Káva, drobné občerstvení a sklenice vína doplňují rodinnou atmosféru.



Celkový pohled

Vstupní předsíň

Vestavné ukládání ze světlého dřeva doplňuje smaragdové čalounění, matné zlaté háčky a osvětlené zrcadlo. Průhled do obytného prostoru propojuje barvy i materiály celého apartmánu; průchod zůstává volný.



Celkový pohled